

1:50

Torre

Nº 2

Cuerpo Principal

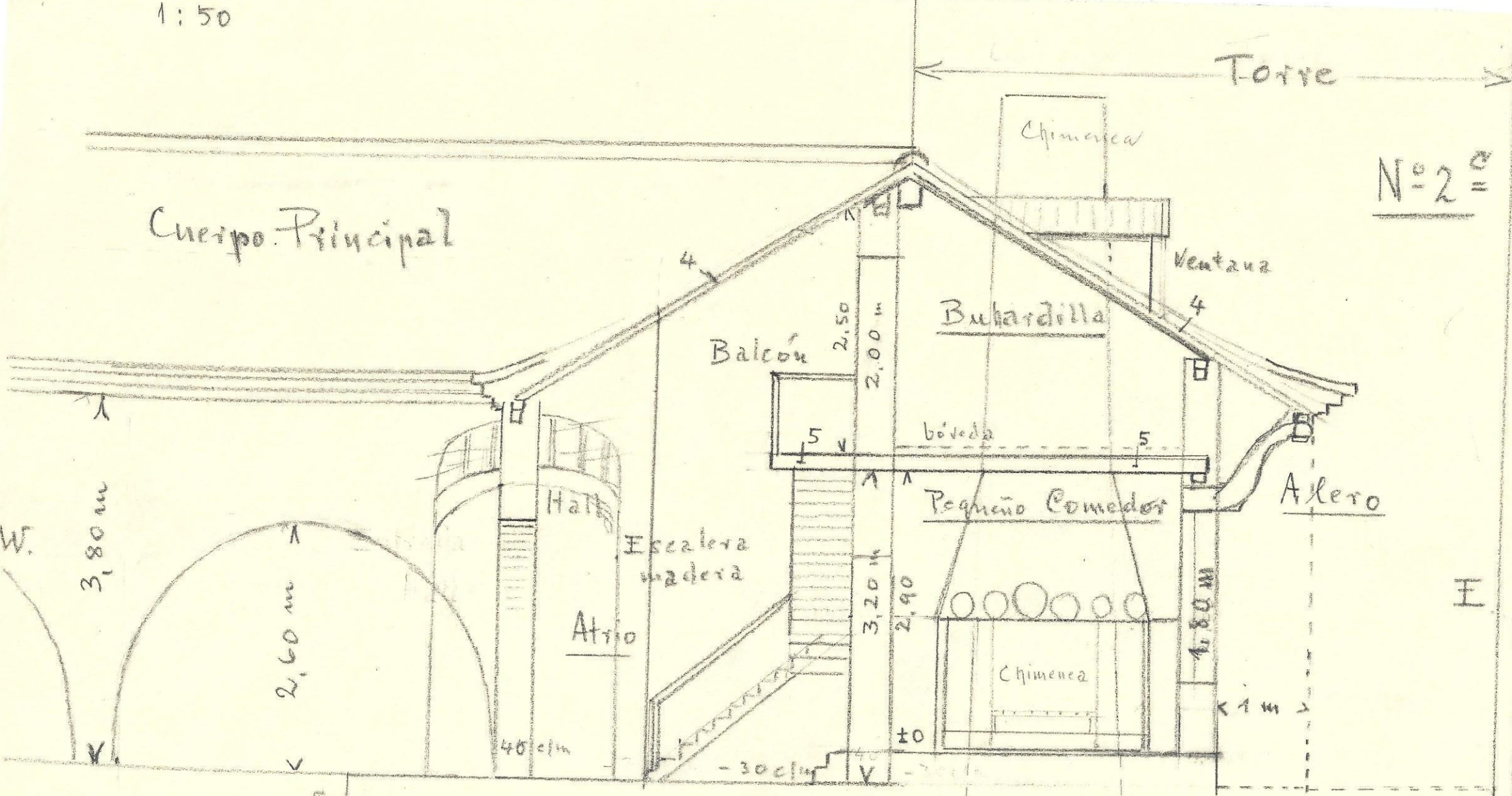

Cuerpo lateral Este

No	Secciones
4	22 x 7 z/m
5	22 x 7 "

10/5/47

Plano 2 c - Pequeño comedor y buhardilla

El muro exterior está á un metro mas cerca del eje del ala ~~xxxx~~ ESTE que los dormitorios de la misma ala, formándose aquí un alero ancho como encima del salón en la fachada OESTE.

El pequeño comedor tendrá una chimenea abierto como también el estudio, llevando la chimenea de tiro 3 canales incluyendo la cocina.

El complemento de este plano son los N° 2 d y 1 c, donde se puede apreciar la construcción y dimensiones de la escalera de madera. El plano solo indica dimensiones para la obra en general sin contener los adornos y detalles que tendrán la escalera y el balcón en estilo tiroles, en armonía con los muebles del pequeño comedor. La buarda con ventana facilitará luz á la buardilla que por el tejado del atrio tendrá poca luz desde el patio.

10/5/47

El techo del pequeño comedor y á la vez piso de la buhardilla estará formado por bóvedas de rasillas huecas apoyadas sobre vigas 22 x 7 colocadas de canto y con distancias de 35 c/m entre ejes, de 4,50 m de largo, sobresaliendo un metro al patio formando balcón..

Al levantar el muro entre pequeño comedor y atrio de 6,10 m de altura habrá que reservar á la altura de 3,20 m los huecos para la introducción posterior de las vigas 22 x 7, como también en el muro exterior al ESTE.

~~xxxxp~~ Los muros intermediarios serán levantados hasta el propio tejado general, cuyos muros llevarán también carreras (18 x 10 c/m) para fijar las tejas y para hacer las veces de tirantes (N° 12).

Para los pares se utilizarán las secciones reforzadas 22 x 7 c/m teniendo en cuenta la mayor luz en esta parte.

Las chimeneas abiertas en comedor y estudio no hace falta construirlas antes de terminada toda la obra en bruto, limitándose á la construcción de la chimenea de tiro general, con 3 canales como indicado en la planta " Cortijo de Cofete ". ~~W~~

La bóveda entre el atrio y el hall tendrá las dimensiones y dibujo según plano N° 2 d.

10/5/47